Protestantse Kerk

Juli/Augustus 2024

Kerk in IJsselmonde

Adriaen Janszkerk | Groene Tuinkerk | Pelgrimskerk

Op weg gaan

ReShare: opnieuw delen

De schoenen

Christelijke festivals

9ko=kinderoppas kn=kinderdienst tn=tienerdienst	Zondag 14 juli	Zondag 21 juli	Zondag 28 juli	Zondag 4 augustus	Zondag 11 augustus
ADRIAEN JANSZKERK Kasteelweg 50	10.30 uur: *ko* ds. Hans Schaap	Gezamenlijke dienst in de PK	Gezamenlijke dienst in de PK	Gezamenlijke dienst in de PK	Gezamenlijke dienst in de PK
PELGRIMSKERK Reyerdijk 51	10.00 uur: ko + kn ds.J. Slager	10.00 uur: ko + kn ds.D. Mager gezamenlijk AJK	10.00 uur: ko + kn mw. K. Koppenaal gezamenlijk AJK	10.00 uur: ko + kn ds. C.L. de Rooij gezamenlijk AJK	10.00 uur: *ko + kn* ds.D. van Vreeswijk gezamenlijk AJK
GROENE TUINKERK Groene Tuin 353	10.00 uur: Ds.mw. T. Hiemstra Collecte: Diaconie	**09.30 uur:** Ds. E. Bijl ***dienst is in Bolnes Kerk aan de Maas*** Collecte: Bolnes	10.00 uur: Ds. J. H. Langelaar Collecte: Diaconie	**09.30 uur**: dhr. G. Heester ***dienst is in Bolnes Kerk aan de Maas*** Collecte: Bolnes	10.00 uur: Ds. mw. T. Hiemstra Collecte: Diaconie
Nw. SONNEBURGH	10.00 uur: dhr. A.A. Hofland	10.00 uur: prop. J. Bos	10.00 uur: dhr. D. van Dijk	10.00 uur: ds. G.J. Noordermeer	10.00 uur: dhr. D. van Dijk
MEERWEIDE	10.30 uur: Dhr. den Toom		10.30 uur: Dhr. M. Boot		10.30 uur: Ds. F .P. Treep
MAASSTAD Ziekenhuis, Maasstadzaal	10.00 uur: mw. M. Verzendaal, geestelijk verzorger Maasstad Ziekenhuis	10.00 uur: dhr. G. Barendrecht	10.00 uur: dhr. K. v.d. Niet	10.00 uur: dhr. Emile Boleij, geestelijk verzorger Maasstad Ziekenhuis	10.00 uur: dhr. Ad Besems
SMEETSLAND				11.00 uur: Dhr. A. A. Hofland	

Predikanten

Groene Tuinkerk
Mw. ds. H.P. Hummel
06 -15 86 64 02
predikant.groenetuinkerk@gmail.com

Adriaen Janszkerk
Ds. J. Schaap
010 - 304 02 33
06-36 43 83 98
schaapherder@solcon.nl

Pelgrimskerk
Ds. D. van Vreeswijk
06-19 63 61 26
ds.dirkvanvreeswijk@
kerkinijsselmonde.nl

Geestelijk verzorgers

Meerweide
Ds. E.A. van Halsema
06-46 64 22 98
rianne.van.halsema@aafje.nl

Smeetsland
Mw. Karin Bos
karin.bos@aafje.nl
Debbie Schröder
dschroder@aafje.nl

Sonneburgh,
locatie Ravenswaard

Kerkelijk werker

Groene Tuinkerk
Mw. M. van Weerden
06 - 140 509 68
groenetuin.kerkelijk@gmail.com

Contact pastoraat

Adriaen Janszkerk
Ferdy van Mastrigt
06 – 36541515

Pelgrimskerk
mw. Louise den Hartog
06 - 49 74 73 56
pastoraat@kerkinijsselmonde.nl

Van de redactie

Het thema van dit kerkblad is op weg gaan.
We staan vlak voor de zomervakantie. Misschien heeft u al plannen om op vakantie te gaan deze zomer of misschien blijft u thuis.
In ieder geval mag vakantie zijn, een periode om tot rust te komen, nieuwe inspiratie op te doen.
Ook in ons leven zijn we op weg. We mogen samen met God op weg gaan en Hem betrekken bij de dingen die op ons pad komen.

In Opwekking 249 staat een lied met het volgende refrein:
Samen op weg gaan,
dat is ons gebed,
als een volk,
dat juist daarvoor
door U apart is gezet.
Vol van uw liefde, genade en kracht,
als een lamp, die nog schijnt in de nacht.

Dit lied kwam in mij op denkende over dit thema. We mogen vol van Zijn liefde, genade en kracht op weg gaan.

Ik wens u een goede vakantie en veel leesplezier.
Hartelijke groet,
Heleen Maas.

Wij kunnen altijd kopij gebruiken. Heeft u iets leuks te melden of wilt u in een van de rubrieken? Mail dit dan naar redactie.ajk@gmail.com

Inhoud

Rooster kerkdiensten	.....	*2*
Van de redactie / inhoudsopgave	.....	*3*
Stiltepagina	.....	*4*
Overdenking	.....	*5*
Groen geloven	.....	*6*
Gedichten	.....	*8*
Bijbelleesrooster/puzzel	.....	*9*
Wijze Woorden	.....	*10*
Gezamenlijke berichten	.....	*11*
Groene Tuinkerk	.....	*12*
Hervormd IJsselmonde	.....	*17*
Adriaen Janszkerk	.....	*18*
Pelgrimskerk	.....	*20*
Ter inspiratie: Column	.....	*21*
Samen	.....	*22*
Servicepagina	.....	*23*
Kinderpagina	.....	*24*

Pag. 10

Pag. 11

Pag. 16

Pag. 21

Gij die uw mensen onderweg niet blindelings laat gaan: wij danken u dat gij ons zegt de letters van uw Naam.

Uit: Voor onderweg, 101 schriftliederen
Tekst: Henk Jongerius en Jan Raas

Overdenking

God, de HEER, is een zon en een schild. Genade en glorie schenkt de HEER, zijn weldaden weigert Hij niet aan wie oprecht hun weg gaan. – Psalmen 84:12

Op weg gaan

Het is zomer. Zeker als je gebonden bent aan de schoolvakantie is dat een moment waarop velen er even tussenuit zijn. Bij het thema 'op weg gaan' of 'onderweg zijn' moest ik denken aan de diverse pelgrimsliederen die we in het Psalmboek in de Bijbel kunnen vinden. Een bekend Pelgrimslied is Psalm 121. De Heer houdt de wacht over je gaan en je komen, staat daar. 'Psalmen voor nu' heeft dat als volgt vertaald: ga je naar huis of trek je erop uit: God helpt je altijd weer. Dat is de ervaring van vele gelovigen altijd weer. Dat hij ons bewaart en beschermt als we onderweg zijn. Als je deze zomer erop uit trekt, hoop en bid ik dat we allemaal weer veilig terug zullen komen!

Een ander bekend Pelgrimslied is Psalm 84. In het oude Israël reisden de meeste mensen niet zo veel. Het leven speelde zich vooral af in en rond het dorp waar men woonde. Af en toe trok men naar Jeruzalem om daar één van de grote feesten te vieren. Sommigen waren wel dagen te voet onderweg. Een bezoek aan de tempel in Jeruzalem was een hoogtepunt dat de alledaagse sleur doorbrak. Terwijl men onderweg was, zong men dit soort liederen. En op een gegeven moment zag men in de verte Jeruzalem liggen en riep men het uit: Hoe lieflijk is uw woning! Wat een feest is het om thuis te komen op de plek waar God woont. De dichter kijkt met enige jaloezie naar de musjes en de zwaluwen die het tempelcomplex in- en uitvliegen. Er is geen betere plek om te zijn dan de plek waar God woont…

Voor ons is er geen tempel meer om naar toe te reizen. Toch kun je in zekere zin zeggen dat ons hele leven een soort pelgrimsreis is. We zijn als reizigers onderweg naar Gods grote toekomst. We moeten ons hier op aarde niet te veel settelen. Door de eeuwen heen voelen veel christenen zich door deze Psalm gesterkt als zij de dood onder ogen zien. De dood is voor de gelovige een eeuwig thuiskomen bij God! Maar ook als je midden in het leven staat, is het goed om te beseffen dat je onderweg bent. Je mag met de Psalmdichter je verlangen uitzingen dat je in Gods nabijheid wilt zijn. Dat verlangen is geen uiting van ontevredenheid, maar bepaalt je bij de plek waar je echt thuis mag zijn: in de aanwezigheid van je liefhebbende Schepper. Ik geloof dat het juist dit verlangen naar God is, dat ons in dit leven op de been houdt.

Soms gaat de reis door een donker dal, zegt Psalm 84 ook. Het kan voelen of we dan alleen zijn. Toch is dat niet het geval. Hij schijnt met de zon van zijn liefde op ons. Ik moest denken aan het lied 'There was Jesus':

All those lonely roads I travelled on
(There was Jesus)
On the mountains, in the valleys
(There was Jesus)
In the shadows of the alleys
(There was Jesus)
In the fire, in the flood
(There was Jesus)
Always is and always was
No I never walk alone (Never walk alone)
You are always there.

Op alle eenzame wegen die ik bewandelde – daar was Jezus
Op de bergen, in de dalen – daar was Jezus
In de schaduwen van de steegjes – daar was Jezus
Hij is en was er altijd bij
Nee, ik loop nooit alleen
U bent er altijd!

Ik hoop en bid dat dat ook jouw ontdekking zal zijn: dat er geen weg is waar je op wandelt (hoe donker of moeilijk ook), of de Heer is je daar al voor geweest. Dat er geen plek is waar hij je niet weet te vinden. Dat het licht en de warmte van de zon van zijn liefde tot je zullen doordringen. 'Genade en glorie schenkt de HEER', zegt de Psalm. "Hij weigert zijn weldaden niet aan wie oprecht hun weg gaan." Houd je daaraan vast als je onderweg bent.

Ik las ergens dat er in het oude Israël versterkte burchten waren, waar reizigers de nacht konden doorbrengen, veilig voor rovers en wilde dieren. Zo gingen zij op reis, van burcht naar burcht, "van kracht tot kracht" (vers 8 in de HSV). Zo is de zondagse dienst in onze kerken als het ware ook een plek voor reizigers onderweg, waar je op adem kunt komen en we elkaar mogen bemoedigen. Laten we zo als Pelgrims onderweg gaan en blijven!

Uw dienaar, Hans Schaap

Tekst en beeld: Dick Vos

GOED GOED DOORGEVEN

ReShare

"Elke laag van de bevolking moet hier iets kunnen kopen, vandaar dat we werken met prijscategorieën. Kleding in categorie 1 is het goedkoopst, 6 is het duurst. Minima kunnen hier dus terecht, studenten weten ons te vinden, maar er komen ook duurzaamheidsshoppers en echte vintage-liefhebbers langs. De opbrengst komt ten goede aan ons werk elders." Agnes Smeman is floormanager van de ReShare Store in Groningen. Samen met een aantal vrijwilligers runt ze deze tweedehandskledingzaak van het Leger des Heils, waar je ook terecht kunt voor een praatje. "We bekijken eerst wat hier ingeleverd wordt. Wat we kunnen gebruiken komt in de winkel, de rest sturen we naar onze loods in Deventer. Daar wordt alles gesorteerd wat binnenkomt bij onze eigen winkels en bij partners als Scapino, IKEA en Dobbi, en wat aangeleverd wordt via de honderden ReShare kledingcontainers die overal in Nederland staan. Een klein deel van de herdraagbare kleding en de schoenen wordt via de winkels een volgende bestemming gegeven. Het meeste gaat naar asielzoekerscentra, naar de inlooplocaties van het Leger des Heils of naar noodgebieden in het buitenland. Wat kapot is of versleten, wordt gerecycled. Deels worden er poetsdoeken van gemaakt of plaids voor in de auto. Van een ander deel kan door vervezeling nieuwe stof gemaakt worden, die bruikbaar is voor nieuwe kleding."

Duurzaamheid staat centraal in dit concept van het Leger des Heils, benadrukt Smeman. Samen met diverse partners wordt gestreefd naar 100% hergebruik en een volledig circulaire textielketen. Dat levert snel veel op voor mens en milieu, want de kledingindustrie is een van de meest vervuilende industrieën op aarde. Door recycling wordt substantieel bespaard op het gebruik van katoen, olie, water, pesticiden en de uitstoot van CO_2.

De locaties van kledingcontainers en andere inzamelpunten zijn net als de adressen van de 16 ReShare Stores te vinden op de website van dit onderdeel van het Leger des Heils.

www.reshare.nl

> *Wat kapot is of versleten, wordt gerecycled*

Muziek

Jim Reeves

Nu dan eindelijk een stukje over Country zanger Jim Reeves. Hij is deze maand 60 jaar geleden overleden (31 juli 1964). Alhoewel hij geen christelijke opvoeding heeft gehad bij mijn weten, heeft hij wel een paar mooie Gospel albums opgenomen. Ik geef een beknopt overzicht van zijn loopbaan.

James Travis Reeves werd geboren op 20 augustus 1923 in Galloway in Texas, een kleine plattelandsgemeenschap nabij Carthago. Hij was de jongste van 9 kinderen van Thomas Reeves en Mary Adams. Zijn vader stierf toen hij 1 jaar was. In zijn kinderjaren was hij bekend als Travis. Hij won een atletiekbeurs voor de universiteit van Texas om spraak en drama te studeren, maar na 6 weken stopte hij al om te gaan honkballen. 3 jaar lang speelde hij dat en raakte aan zijn heupen geblesseerd en stopte daarna.

Hij werd in 1943 opgeroepen voor het leger, maar werd afgekeurd vanwege zijn heup. Hij begon daarna te werken als radio dj en zong live. Daarna kreeg hij een contract, zong in de band van Moon Mullican en werd later country zanger.

Hij was een Crooner vanwege zijn lage baritonstem en kreeg als bijnaam Gentleman Jim. Zijn eerste succes was in 1953 met Mexican Joe, I love you (duet met Ginny Wright) en Bimbo dat op nummer 1 kwam in Amerika in 1954. Hij zong ook duetten met de grootse countryster ooit, Patsy Cline. Zij overleed al in 1963.

Reeves speelde een belangrijke rol bij het creëren van een nieuwe stijl van countrymuziek met violen en achtergrond arrangementen die snel bekend werd als de Nashville Sound. Hij is ook verantwoordelijk voor het populariseren van vele gospelsongs, waaronder We thank Thee, Take my hand Precious Lord, Across the bridge en Where we 'll never grow old.

Jim trouwde op 3 september 1947 met Mary White. Ze bleven helaas kinderloos.

Op 31 juli 1964 verlieten hij en zijn zakenpartner en manager Dean Manuel (tevens de pianist van zijn begeleidingsgroep Blue Boys) Batesville in Arkansas op weg naar Nashville in een 1-motorig Beetchcraft Debonair vliegtuig. Jim bestuurde het toen een hevig onweer losbrak. Ondanks waarschuwingen van de verkeersleiding werd het toestel geraakt door de bliksem.

Na 2 dagen zoeken hebben zijn vrienden en country zangers Chet Atkins en Marty Robbins het wrak met de lichamen gevonden.

Na zijn dood waren er postuum hits. Bekende hits van Jim zijn o.a. I love you because, He' ll have to go en Adios Amigo.

Er werden ook liedjes door andere artiesten gecoverd en er was ook nog een ode aan hem door Cowboy Gérard de Vries. Hij deed dat met de Rodeo Riders en stond 1 week in de top 40 in 1965.

Jim maakte ook verschillende Gospelbums: God be with me, 20 gospel favorites, We thank Thee, The New Gospel recordings, Classic Country gospel en 12 songs of Christmas.

Ronald van Pelt
r.pelt48@upcmail.nl

Advertentie

Gedichten

In deze rubriek plaatsen we elke editie weer mooie gedichten van gemeenteleden.
Deze keer twee gedichten van Ronald van Pelt

De Bazuin

Eens zal de bazuin klinken
Zal ons nieuwe lichaam blinken
Dan komt Hij eraan
Dan zullen wij achter Hem aan gaan

Eens zal de bazuin klinken
Dan zal iedereen dat horen
De levenden
En de doden

Eens zal de bazuin klinken
Zal Het Levende Water komen
En voor altijd in ons blijven stromen
Dan zullen wij niet meer dorsten

Eens zal de bazuin klinken
In de hemel en op de aarde
Met een grote waarde
Eens zal de laatste bazuin klinken

Bidden

Handen vouwen
Ogen sluiten
We doen een gebed
Het is niet moeilijk, iedereen kent het

Het staat ook in de Bijbel
Die lees je vast wel
Jezus Christus onze Redder
Leerde ons zelf het Onze Vader

Vertel je zorgen
Straks of morgen
Vertel je problemen
Of je geheimen

Want Hij zal luisteren
Waren zijn apostelen vurig aan het bidden
Stond hij plotseling in hun midden
Hij toonde zijn littekens in Zijn handen
Zijn zij en voeten

Handen vouwen
Ogen sluiten
We beginnen met het gebed
Het is niet moeilijk, iedereen kent het

Heeft u ook een mooi gedicht gemaakt? En wilt u dit delen met ons? Mail het dan naar redactie.ajk@gmail.com

Puzzelen en lezen

Horizontaal

1 Kerkhervormer **9** Wild zwijn **10** Zo snel mogelijk (Eng. afk.) **11** Lichamelijke opvoeding (afk.) **12** Amerikaanse spaceshuttle (1985-2011) **16** Aardappelras **17** Schotse rok **18** Bazige vrouw **19** Loofboom **22** Schaakniveau **23** Het op weg gaan **26** Zijrivier van de Donau **27** Aanwijzing **28** Verbruikt **29** In hoge mate vloeibaar **31** Licht hout voor modelbouw **33** Heilig boek van de canon van het hindoeïsme **34** Cilindervormig voorwerp **35** Behoefte **36** Boom uit de berkenfamilie **38** Voegwoord **39** Europese ruimtevaartorganisatie (Eng. afk.) **41** Spaanse rivier **42** Heilwens **44** Kloosteroverste **46** Zuid-Amerikaanse struisvogel **47** Per expresse (afk.) **48** Plons **50** Halfwoestijn in Israël **52** Bezit **55** Op dit moment **56** Binnenwater **57** Spijskaart **59** Patriarch.

Verticaal

1 Vereerd overblijfsel **2** Stad in Portugal **3** Symbool voor ijzer **4** Stad in Algerije **5** Model **6** Fotografische term **7** Brandstofopslagplaats **8** Zienswijze **13** Delicaat **14** Zijrivier van de Rijn **15** Boeddhistisch heiligdom **20** In tegenstelling tot (afk.) **21** Oud-Nederlands woord voor voederbak **23** Oude lengtemaat van zes voet **24** Geleerd **25** Schouderbelegsel **28** Gemeente in Noord-Brabant **30** Egyptische staatsman (1918-1970) **32** Gemeente in Zuid-Holland **33** Heidemeertje **35** Het goedgunstig handelen van God **37** Toestand waarin de zielen gereinigd worden van personen die stierven in vriendschap met God, zonder dat ze volledig zuiver waren (r.-k.) **40** Oppervlaktemaat **42** Kruiswond van Jezus **43** Vaartuig **45** Luim, humeur **47** Pastabereiding **49** Maal **51** Boek van Jane Austen **53** Vangwerktuig **54** Doctorandus (afk.) **58** En dergelijke (afk.).

©Wim De Weerdt - www.crossworldcommunication.com

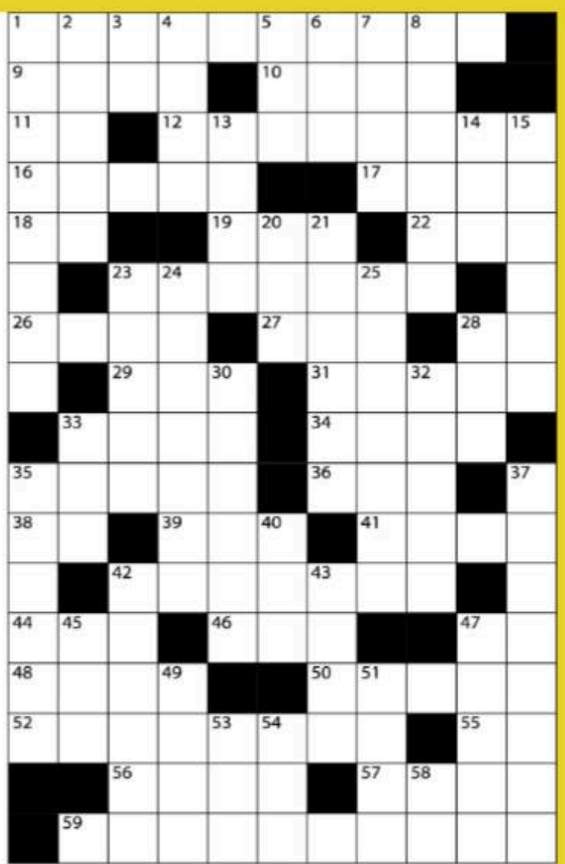

Bijbelleesrooster juli

1	maandag	Psalm 88	Koti Koti
2	dinsdag	Handelingen 9:1-19a	
3	woensdag	Handelingen 9:19b-31	
4	donderdag	Romeinen 14:1-12	
5	vrijdag	Romeinen 14:13-23	
6	zaterdag	Psalm 28	
7	zondag	Marcus 6:1-6a	
8	maandag	Psalm 117	
9	dinsdag	Romeinen 15:1-13	
10	woensdag	Romeinen 15:14-24	
11	donderdag	Romeinen 15:25-33	
12	vrijdag	Romeinen 16:1-16	
13	zaterdag	Romeinen 16:17-27	
14	zondag	Marcus 6:6b-13	
15	maandag	Marcus 6:14-29	
16	dinsdag	Efeziërs 1:1-14	
17	woensdag	Efeziërs 1:15-23	
18	donderdag	Zacharia 1:1-6	
19	vrijdag	Zacharia 1:7-17	
20	zaterdag	Zacharia 2:1-9	
21	zondag	Marcus 6:30-44	
22	maandag	Efeziërs 2:1-10	
23	dinsdag	Efeziërs 2:11-22	
24	woensdag	Zacharia 2:10-17	
25	donderdag	Zacharia 3:1-10	
26	vrijdag	Zacharia 4:1-14	
27	zaterdag	Zacharia 5:1-11	
28	zondag	Marcus 6:45-52	
29	maandag	Efeziërs 3:1-13	
30	dinsdag	Efeziërs 3:14-21	
31	woensdag	Zacharia 6:1-8	

augustus

1	donderdag	Zacharia 6:9-15	
2	vrijdag	Efeziërs 4:1-6	
3	zaterdag	Efeziërs 4:7-16	
4	zondag	Marcus 7:1-13	
5	maandag	Marcus 7:14-23	
6	dinsdag	Psalm 29	
7	woensdag	Efeziërs 4:17–5:2	
8	donderdag	Efeziërs 5:3-20	
9	vrijdag	Deuteronomium 8:1-6	
10	zaterdag	Deuteronomium 8:7-20	
11	zondag	Marcus 7:24-30	
12	maandag	1 Korintiërs 15:1-11	
13	dinsdag	1 Korintiërs 15:12-19	
14	woensdag	1 Korintiërs 15:20-34	
15	donderdag	1 Korintiërs 15:35-49	Ontslapen van de heilige Maagd
16	vrijdag	1 Korintiërs 15:50-58	
17	zaterdag	Psalm 119:89-96	
18	zondag	Marcus 7:31-37	
19	maandag	Psalm 119:97-104	
20	dinsdag	Efeziërs 5:21-33	
21	woensdag	Efeziërs 6:1-9	
22	donderdag	Efeziërs 6:10-24	
23	vrijdag	Psalm 119:105-112	
24	zaterdag	Marcus 8:1-13	
25	zondag	Marcus 8:14-21	
26	maandag	Marcus 8:22-26	
27	dinsdag	Deuteronomium 9:1-14	
28	woensdag	Deuteronomium 9:15-29	
29	donderdag	Deuteronomium 10:1-11	
30	vrijdag	Deuteronomium 10:12-21	
31	zaterdag	Zacharia 7:1-14	

De schoenen

Een student maakte een wandeling met zijn professor en ze spraken over filosofie. Tijdens de wandeling zagen ze een paar oude schoenen op het pad liggen, waarvan ze dachten dat ze toebehoorden aan een arme man die op een veld in de buurt werkte en die bijna klaar was met zijn dagtaak.

De student wendde zich tot de professor en zei: "Laten we een trucje uithalen: we verstoppen zijn schoenen, en verstoppen ons achter die struiken, en wachten op zijn reactie als hij ze niet kan vinden."
"Mijn jonge vriend," antwoordde de professor, "we moeten ons nooit amuseren ten koste van de armen. Je zou jezelf veel meer plezier kunnen geven. Stop een muntje in elke schoen, en dan verstoppen we ons en kijken we hoe de ontdekking hem beïnvloedt."

De student deed dat, en ze verstopten zich allebei achter de struiken in de buurt. De arme man was snel klaar met zijn werk en kwam over het veld naar het pad waar hij zijn jas en schoenen had achtergelaten. Terwijl hij zijn jas aantrok, stopte hij zijn voet in één van zijn schoenen maar toen hij iets hards voelde, boog hij zich neer om te voelen wat het was en vond de munt. Verbazing en verwondering werden op zijn gezicht gezien. Hij keek naar de munt, draaide hem om en keek er steeds weer naar. Hij keek toen aan alle kanten om zich heen, maar er was geen persoon te zien. Hij stak het geld in zijn zak, en ging verder met het aantrekken van de andere schoen, maar zijn verbazing werd verdubbeld bij het vinden van de andere munt. Zijn gevoelens overwonnen hem: hij viel op zijn knieën, keek op naar de hemel en sprak luidkeels een vurige dankzegging uit, waarin hij sprak over zijn vrouw, ziek en hulpeloos, en zijn kinderen zonder brood… De student stond daar diep geraakt, en zijn ogen gevuld met tranen.

"Welnu," zei de professor, "ben je nu niet veel meer tevreden dan als je je voorgenomen trucje had gespeeld?" De student antwoordde: "U hebt me een lesje geleerd dat ik nooit zal vergeten. Ik voel nu de waarheid van Jezus' woorden, die ik nooit eerder begreep: 'Het is zaliger om te geven dan te ontvangen.'" (Handelingen 20:35)

Auteur: Peter Briscoe

vervolg augustus

Kerkdiensten

ko=kinderoppas kn=kinderdienst	Adriaen Janszkerk	Pelgrimskerk	Groene Tuinkerk	Maasstad	Meerweide
Zondag 18 augustus	10.30 uur ds. Simon van der Vlies	10.00 uur ds. D. van Vreeswijk	10.00 uur: Ds. L. J. Scholten	10.00 uur: Dhr. Emile Boleij	
Zondag 25 augustus	10.30 uur ds. Hans Schaap	10.00 uur ds. D. van Vreeswijk	10.00 uur: Ds. F. P. Treep	10.00 uur: Mw.M. Verzendaal	10.30 uur: Ds. E. van Halsema

Kerkdiensten Aafje locatie Smeetsland (Pietersdijk 60 Rotterdam IJsselmonde)

Voor de zondagse eredienst die éénmaal per maand wordt gehouden, zoeken we nog enkele vrijwilligers die zo nu en dan willen meehelpen. Het betreft bewoners halen en na afloop weer terugbrengen naar de afdeling.

Lijkt het u/je wat om ééns een viering mee te maken, bel me gerust of stuur een berichtje.

Voor meer informatie:
Cees van der Waal
06 – 81 42 40 45
cvdwaal@aafje.nl

Kijktip
Seizoen 4 van ***The Chosen*** is beschikbaar. The Chosen is een TV-serie over Jezus, gezien door de ogen van zijn volgelingen. Net als een historische roman zit er uiteraard ook fantasie in, maar met veel respect voor de Bijbeltekst. De serie is gemaakt met een missie: dat meer mensen, ook in onze moderne beeldcultuur, Jezus leren kennen. Als je de serie nog niet kent, kun je het beste bij seizoen 1 beginnen. De serie is gratis te zien. Ook alle oude afleveringen zijn terug te kijken. Scan de QR-code om de serie te vinden.

'Vereniging Wijkbus Groot-IJsselmonde'
is er voor 55-plussers en mindervaliden, die niet zelf voor vervoer kunnen zorgen. De wijkbus rijdt binnen Beverwaard, Groot-en Oud-IJsselmonde, Lombardijen. Soms ook naar bestemmingen buiten die wijken.

www.wbgij.nl

Wie gebruik wil maken moet wel eerst lid worden.
De wijkbus rijdt van maandag tot en met vrijdag.
Meer informatie? Meteen lid of vrijwilliger worden? ->
010-4795404 / wijkbusgrootijsselmonde@gmail.com

Advertenties

TIMMERMAN NATUURSTEEN

Grafgedenkstenen

Traditioneel en eigentijds
In alle prijsklassen
Natuursteen of glas/RVS
Deskundig advies

Nieuwerkerk (Zeeland),
Hellevoetsluis, Rotterdam,
Berkel en Rodenrijs, Goes

Nieuwe Crooswijkseweg 66b
3034 PS Rotterdam
telefoon 010–4136910

TIMMERMAN-NATUURSTEEN.NL
Vakmanschap sinds 1839

Groene Tuinkerk

Groene Tuin 353, IJsselmonde

VANAF HET DIJKJE

Juli en augustus

Terwijl ik dit schrijf is het vrijdag 28 juni.
Het kerkblad is voor de maand juli vanaf de tweede zondag tot en met het eind van de maand augustus, de periode van de zomervakantie dus, tussen twee kerkelijke seizoenen in.
Wanneer u dit leest zal mijn afscheid (7 juli) waarschijnlijk al geweest zijn en heb ik reeds de AOW- en pensioengerechtigde leeftijd van 67 jaar bereikt...

Terugblik pinksterviering

Ook al ligt pinksteren alweer een aantal weken achter ons, ik blik hier nog graag even terug op de pinksterviering van zondag 19 mei. We mochten die zondag samen met de gemeente van Bolnes Pinksteren vieren, met als hoogtepunt toch wel de doopgedachtenis. Prachtig, ontroerend, indrukwekkend. En ook de schikking (zie foto) mocht er weer zijn.

Na mijn afscheidsdienst op zondag 7 juli is het preekrooster gevuld met gastvoorgangers. En in de zomermaanden zijn er ook vier gezamenlijke diensten met de gemeente van Bolnes, om en om in Kerk aan de Maas en de Groene Tuinkerk. De startzondag staat voor zondag 15 september gepland (en die van de kerk van Bolnes 14 dagen eerder).

Gesprekskring en gebedskring

De gezamenlijke koffieochtend van de beide 'kringen' op woensdag 29 mei bij Paviljoen Struis was gezellig (zie ook bijgaande foto), met dank ook aan de Wijkbus voor het vervoer en het CvK voor wat betreft de kosten. Daarna kwam in juni de gebedskring nog een keer bij elkaar op woensdag de 12e en de gesprekskring op woensdag de 26e.

Beide 'kringen' voor vertrek naar Paviljoen Struis

In de gebedskring stond psalm 93 centraal, en in de gesprekskring deelden we onze lievelingsliederen met elkaar. De eerstvolgende ***gesprekskring*** is op woensdag 28 augustus, onder leiding van Marjan van Weerden.

Pastoralia

Op 6 juni overleed **Wilhelmina de Groot – Molengraaf** (Miep) in de leeftijd van 97 jaar. Ze woonde aan de Rekerdijk. Miep was een bekend gezicht in de kerk. In vroeger jaren heeft ze het nodige kinderwerk gedaan, ze is diaken geweest, tot over haar 80e vrijwilliger in Antonius en in het voorjaar van 2019 deed ze nog mee in de commissie Toekomst…
De dankdienst voor haar leven was op donderdag 13 juni, en werd op verzoek geleid door Ria Keijzer. Vanuit de kerk was de begrafenis op begraafplaats IJsselmonde.
Dat Miep de Groot moge rusten in vrede bij God, en laat haar nagedachtenis haar naaste familie en ons allen tot zegen zijn.

In de pastorale raad van maandagavond 10 juni, de afrondende vergadering van het seizoen werd het spel Ik geloof in jou geïntroduceerd (zie foto).

Het spel is ontworpen en uitgegeven door 'Samen dementievriendelijk', en speciaal bedoeld voor kerkelijke gemeentes. In de kast in de kerkenraadskamer liggen twee exemplaren, te leen voor wie het spel eens wil spelen…

Van alles voor het laatst…(3)
Ja, het is een feit: van alles 'voor het laatst', allemaal kleine afscheidsmomenten, door de week en op zondag, richting zondag 7 juli…
Van de werkgemeenschap op 14 mei tot de gesprekskring op 26 juni, van de wandelgangen tot digitaal... en dan moet de eigenlijke afscheidszondag nog komen! Het is een proces van afronden, loslaten en overdragen…

Zondag 7 juli 2024
Van de afscheidsdienst op zondag 7 juli ligt de opzet van de liturgie klaar. Het thema van de dienst is **"Over vliegen en vangen"** geworden, ontleend aan het beeld van de trapeze-werkers van Henri Nouwen (1932-1996). Dit voorjaar kwam, postuum uit , het boek:

"De vlieger en de vanger"

Na 7 juli komt er een nieuwe fase, voor de gemeente en voor mij. U daarvoor ook langs deze weg alle goeds toegewenst, en Gods zegen!
Mijn agenda gaat er heel anders uitzien, ik ben benieuwd. Ik hoop voor nog ongeveer een dag in de week aan de slag te kunnen gaan bij het Centrum voor Levensvragen Drechtsteden / Gorinchem e.o. (waar ook Ridderkerk onder valt) - voor geestelijke verzorging in de eerste lijn.

Tot slot
Ik sluit graag af met een tekst van Andries Govaart, lied 820 (het is ook de wegzendingstekst in de afscheidsdienst op 7 juli).

"Als op het einde van de weg een nieuwe weg zich ontrolt, als we adem, woord en brood hebben gedeeld, geproefd, geef, dat wij elkaar los kunnen laten, in vertrouwen op uw zegen, en wij weer lachen als we elkaar weer zien".

Ik wens u een heel gezegende zomer toe!

ds. Hermie Hummel

Mobiel 0615 8664 02

Email na 7 juli: hphummel1957@gmail.com

Inzameling voor Stichting 'Ontmoeting'

Onlangs hebben we in onze kerk een inzameling gehouden van artikelen voor 'Ontmoeting' die dagelijks mensen ontmoeten die alles zijn kwijtgeraakt: hun huis, hun werk en hun familie. Velen van hen zijn afgeschreven door de maatschappij. Juist voor deze mensen willen zij er zijn. Ontmoeting biedt dak- en thuislozen professionele hulp, gedreven door onze christelijke naastenliefde. Samen met de hulp van onze gemeente kunnen we hen perspectief bieden!

Deze actie is zo goed verlopen dat we voortaan elk kwartaal een inzameling willen gaan houden. dan gaan we per thema inzamelen, bijvoorbeeld: artikelen voor badkamer, keuken of schoonmaak.
Als dank op onze inzameling ontvingen we een bedankkaart met de volgende tekst:

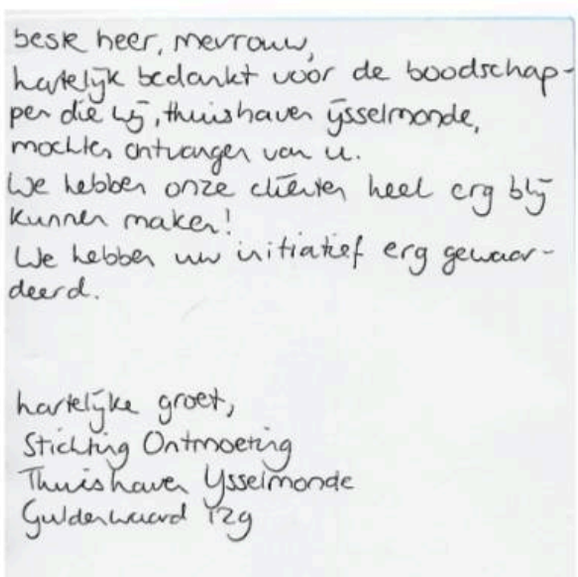
Beste heer, mevrouw,
hartelijk bedankt voor de boodschap-
per die wij, thuishaven IJsselmonde,
mochten ontvangen van u.
We hebben onze cliënten heel erg blij
kunnen maken!
We hebben uw initiatief erg gewaar-
deerd.

hartelijke groet,
Stichting Ontmoeting
Thuishaven IJsselmonde
Gulderwaard 12g

Let dus op de aankondiging van de nieuwe inzameling in de hal van de kerk, en tijdens de afkondigingen in de kerkdiensten.
Alvast bedankt namens de diaconie.

Actie zonnepanelen

Deze actie heeft het mooie bedrag van **€ 4.171,00** opgebracht. Daarmee werd het doel van de actie zo goed als bereikt. Alle gulle gevers worden hierbij hartelijk bedankt! Inmiddels zijn de acht extra panelen op het bovenste dak van de kerk geplaatst en doen hun werk.

BLOEMENDIENST

Zondag 12 mei
11 mei werd mw. Oudenaarden uit Smeetsland 79 jaar
12 mei mocht mw. Boertje uit Meerweide haar 73e verjaardag vieren.
Zondag 19 mei
Op 13 waren jarig mw. van der Hoest zij werd 93 jaar en dhr. Helleman werd 80 jaar
Zondag 26 mei
Mw. Valster werd op 26 mei 97 jaar
Zondag 2 juni
Vandaag kreeg Ria Keijzer de bloemen na een operatie, en mw. Smeding uit Meerweide werd op 4 juni 98 jaar.
Zondag 9 juni
Vandaag werd mw. Louter 85 jaar dat ze helaas in het ziekenhuis moest vieren.
Ook ging er een boeket naar de fam. Fokkema die op 13 juni 55 jaar getrouwd waren.
Zondag 16 juni
12 juni werd mw. de Klerk 90 jaar
Zondag 23 juni
De fam. Gille was op 26 juni 66 jaar gehuwd.

Alle jarigen en jubilerende echtparen van harte gefeliciteerd namens de gemeente.

Op 24 mei kregen we via Dikkie van Hengel een gift van € 5,--
Reini en ik waren erg benieuwd of de nieuwe bloemenkist achter in de kerk zijn werk deed, dus hebben wij op 9 juni de inhoud van de kist geteld en waren zeer blij verrast over het geweldige bedrag dat er in zat: € 154, 40
Alle gevers heel hartelijk bedankt!

Hartelijke bloemengroeten van
Reini van der Meer 06 2194 7617
Joke Busse 06 4869 6235

VOORTGANG VAN DE BEROEPINGSCOMMISSIE

Om iedereen op de hoogte te houden van de activiteiten in de beroepingscommissie, kunnen we u het volgende mededelen:

Er is in de afgelopen tijd contact gelegd met drie beroepbare predikanten, die graag wat meer informatie wilden hebben en waarvan er uiteindelijk één wel serieus interesse had.

Met deze kandidaat hebben we gesprekken gevoerd en wij hebben als commissie een aantal kerkdiensten beluisterd en bekeken (via internet).
Helaas heeft deze kandidaat ons laten weten toch niet voor onze gemeenten te kiezen, waardoor we dus weer verder op zoek moeten gaan.
U kunt ons daar ook bij helpen, door aan zoveel mogelijk mensen te laten weten, dat we op zoek zijn naar een predikant.
De volledige vacature is op de website van Bolnes te vinden:
https://www.pgbolnes.nl/over-ons/vacature-predikant/
Dus zegt het voort…

namens de beroepingscommissie,
Carla Tims

VERVOER NAAR DE KERK
De chauffeurs vervoeren: mw. Fisscher

14-07: Dhr. G.J. Buizer
21-07: Dhr. J. Verschoor (dienst is in Bolnes)
28-07: Mw. D. van Hengel
04-08: Dhr. J.F.K. Jungheim (dienst is in Bolnes)
11-08: Dhr. A. van Splunter
18-08: Dhr. R.A. de Bruin
25-08: Dhr. J. Jongenotter
01-09: Dhr. A.J. Kooiman

KERKELIJKE STAND
Berichten voor het kerkelijk bureau adresseren aan: Kerkelijk Burerau Groene Tuinkerk,
Groene Tuin 353, 3078KG Rotterdam
of: kerkbu.groenetuin@gmail.com

Verhuisd,
Dhr. S. van Keulen, Haagoord 7,
naar Arenastraat 7.

Verhuisd, (binnen Sonneburgh):
Mw. S.H. Los - Beukelman, van huisnummer 105,
naar huisnummer 67.

Verhuisd, (blijven voorkeursleden):
Dhr. D.J. Jongenotter, van: Dordtsestraatweg 43,
naar: Albrandwaardseweg 102, Poortugaal

Mw. A.C. Blokland, van: Ravenswaard 445,
naar: Pascalweg 41.

Mw. C.A. Kamerman, van: Schinnenbaan 330,
naar:Spinozaweg 451.

Overleden:
Mw. Wilhelmina de Groot - Molengraaf,
geboren 11 oktober 1926, overleden 6 juni 2024.

DAGTOCHT NAAR DE POSBANK

Gaat u mee met de busreis naar de Veluwe? Op woensdag 11 september hebben is er weer een gezamenlijke busreis van de beide kerken gepland. We vertrekken om 10.00 uur bij de Kerk aan de Maas, instappen bij Groene Tuinkerk om **10.15 uur,** en we hopen om 18.00 uur weer terug te zijn. Wilt u alvast **deze datum reserveren** in uw agenda?

Een tipje van de sluier van het programma:
11.30 uur: Verwachte aankomst bij Bospaviljoen 't Leesten in Ugchelen. Prachtig gelegen midden in de natuur. . Het paviljoen staat op hoogte met een super ruim vlonderterras met zicht op de speelweide, tussen het groen en de vogels. In het informatiecentrum van Staatsbosbeheer vindt u de winkel alwaar artikelen te koop zijn om mee de natuur in te gaan zoals wandel- en fietskaarten, maar ook natuurboeken en verrassende souvenirs voor jezelf, of om weg te geven.
De interactieve expositie over de omgeving van 't Leesten is leuk voor jong en oud. Ontdek allerlei natuurweetjes en doe de test om er achter te komen hoe groen jouw boswachtershart is.

12.00 uur: In het Bospaviljoen gaat u voor de lunch genieten van een 12-uurtje, bestaande uit: een boterham met ham en kaas, een boterham met een kroket, een bolletje rundvleessalade en een drankje.
13.00 uur: Na de lunch stappen we in de touringcar en maken we onder leiding van Veluwegids Irene een prachtige Posbanktocht. Onderweg zal de gids u op boeiende wijze vertellen over de omgeving en bezienswaardigheden. Via een schitterend gebied koersen we zuidwaarts. We gaan verschillende landschappen doorkruisen, waar veel over te vertellen valt door de gids.

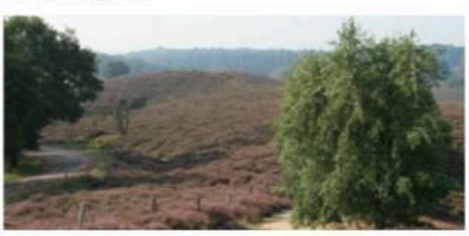

We rijden richting het prachtige landgoed Rozendaal met zijn beroemde Kasteel en gaan met de touringcar door het park Veluwezoom omhoog via erg smalle wegen en een aantal scherpe, steile haarspeldbochten! U kunt genieten van fraaie uitzichten! Bovenop de Posbank bij het uitzichtpunt stoppen we even. U kunt kijken tot in Duitsland en de Achterhoek en Liemers.
15.00 uur: Na deze prachtige rondrit komen we terug bij Bospaviljoen 't Leesten waar u de gelegenheid heeft om nog wat rond te kijken en voor eigen rekening eventueel nog een consumptie te gebruiken.
16.00 uur: We vertrekken met de touringcar en rijden weer huiswaarts.
18.00 uur: Verwachte terugkomst in IJsselmonde en Ridderkerk.
De intekenlijst komt nog in de Groene Tuinkerk en voor meer info of inschrijving kunt u ook contact opnemen met Dikkie van Hengel of Ton den Hartog.
Er zijn 60 plaatsen samen met Bolnes meer is niet mogelijk. **De eigen bijdrage is 50 euro.**
Reageer dus snel !

CURSUS WERKEN MET DE AED

Er is een AED geplaatst in de hal van de Groene Tuinkerk.
Een AED is een hulpmiddel wat gebruikt moet worden bij een hartstilstand.

Wanneer iemand onwel of bewusteloos raakt en er is geen ademhaling, en hij of zij reageert nergens op dan moet er vanuit gegaan worden dat er een hartstilstand is.
Er moet dan begonnen worden met reanimeren.
De AED is hierbij van levens belang.

Er is een mogelijkheid om een korte cursus te volgen waarbij je leert wat een AED kan en waar je hem voor nodig hebt.

Tevens wordt er uitgelegd hoe en wanneer je moet reanimeren.

Geef je op bij: Ton den Hartog 0638 1319 25

De cursus is vrijwillig en zonder kosten.
Wordt gegeven in de Groene Tuinkerk door Ton den Hartog
De cursusdatum volgt na voldoende inschrijving.

GEMEENSCHAPPELIJKE DIENSTEN

Gereformeerde Kerk IJsselmonde

PROTESTANTSE GEMEENTE TE BOLNES

De *Kerk aan de Maas* en de *Groene Tuinkerk* houden deze zomer vier gemeenschappelijke diensten:
Op de zondagen **21 juli en 4 augustus in Bolnes**,
Op de zondagen **14 juli en 28 juli in IJsselmonde**.

Uiteraard is het de bedoeling dat zoveel mogelijk mensen die diensten (kunnen) bezoeken. Velen zullen hierbij gebruik maken van eigen vervoer. Voor anderen kan het vervoer naar Bolnes een probleem zijn.
Daarom het volgende:

** Degenen die op 21 juli en/of 4 augustus met hun eigen auto naar Bolnes rijden en anderen een lift willen geven, en degenen die van deze service gebruik willen maken, kunnen een mailtje sturen naar scriba@groenetuinkerk.nl of jamkooiman@tele2.nl*

De intekenlijsten invullen die in de hal van de kerk liggen kan ook.

Let op: de diensten in Bolnes beginnen om **09.30 uur**.
Het **vertrek** vanaf de Groene Tuin is daarom uiterlijk om **09.10 uur.**

Namens de kerkenraad,
Karel Jungheim.

Ga er op uit deze zomer!

Heb je deze zomer nog geen plannen gemaakt om op weg te gaan, maar wil je er wel graag even tussenuit om te relaxen, te bezinnen, je te laten inspireren? Ga dan één of meerdere dagen naar een van de christelijke festivals, die ook dit jaar weer georganiseerd worden. Ik noem er een paar:

De zomerconferentie van New Wine, Liempde

Bijvoorbeeld één dagje of meerdere dagen naar het landgoed. Wat is er zoal? Het podium met diverse sprekers, foodtrucks, een boekentent en zesduizend christenen: dat is een kleine samenvatting van Zomerconferentie New Wine (20-26 juli). Wil je niet blijven slapen, dan kun je ook losse tickets kopen voor een dag vol muziek, theater, samenkomsten en workshops.
https://zomerconferentie.new-wine.nl/

Oecumenisch festival Keiland, Terschelling

"Kunst, Kerk en Kamperen" is de samenvatting van Keiland. In hartje zomer (28 juli-3 augustus) geniet je een week lang van creatieve workshops, gebedsvieringen én vrije tijd om het eiland te verkennen. Voor kinderen, tieners en jongeren is er een apart programma. Wie kom je er tegen: christenen van baby's tot (over)grootmoeders/-vaders. En heel wat predikanten en kerkelijk werkers. (zie je die ook eens 's ochtends vroeg klungelen rond een tent 😊)
https://keiland.nl/

Upgrade Festival, Kapelle

Dit festival gaat om elkaar ontmoeten en verbinden. Op 16-18 augustus kun je net buiten het Zeeuwse Kapelle kamperen en luisteren naar artiesten en sprekers. Met op zaterdag een Silent Disco.
https://www.upgradefestival.nl/

Kloosterfestival, Diepenveen

"Dichter bij God zijn, dichter bij jezelf." In Klooster Nieuw Sion leef je drie dagen lang op het ritme van het getijdengebed en maak je kennis met het kloosterleven. In augustus zijn twintigers en dertigers welkom op het Kloosterfestival. Naast stilte en rust is er livemuziek, kloosterbier en veel gezelligheid.
https://www.nieuwsion.nl/

Voor iedereen een inspirerende zomer!

Marjan van Weerden – Kerkelijk werker

Periodieke schenking

Jaarlijks vragen wij aan onze leden of en hoeveel ze dat jaar willen bijdragen voor de actie Kerkbalans. Deze gift is aftrekbaar voor de inkomstenbelasting als het bedrag boven een bepaalde drempel uitkomt. Hoe hoog deze drempel is hangt van uw inkomen af.

Als u de gift voor een vast bedrag voor minimaal 5 jaar toezegt en betaalt en dit vooraf in een overeenkomst met ons vastlegt, dan is het gehele bedrag van de gift aftrekbaar voor de inkomstenbelasting. Meer informatie kunt u lezen op de website van de PKN via onderstaande QR-code.

PKN

De Belastingdienst heeft een formulier waarmee de gift vastgelegd kan worden. Dit formulier vult u in en ondertekent u. Daarna ondertekenen wij het formulier en leggen wij het in onze administratie vast. Wij verwerken het als een toezegging voor Kerkbalans voor de komende jaren. U zorgt er vervolgens zelf voor dat het bedrag jaarlijks overgemaakt wordt. Als u liever heeft dat wij de gift (in termijnen) incasseren dan hebben we daarvoor ook een formulier. Beide formulieren kunt u op onze website vinden met onderstaande QR-code.
Of ga naar kerkinijsselmonde.nl. Kies vervolgens voor 'Meedoen' -> 'Geven/Financieel' -> 'Belastingvoordeel periodieke giften'.

Met vriendelijke groet,
namens het College van kerkrentmeesters,
Annet de Ruiter
Penningmeester

Formulier periodieke gift

Overledenen

Datum	*Naam*	*Leeftijd*
11 mei	mw. P. Stuurstraat-in't Veld	95 jaar
29 mei	dhr. J.L. Schouten	56 jaar
31 mei	dhr. C. Ouwens	78 jaar
1 juni	mw. C. Siermans	92 jaar
3 juni	mw. J.G. van Oossanen-Mulder	92 jaar
9 juni	dhr. M. Krijgsman	68 jaar
21 juni	mw. A.A. van den Dool	84 jaar

Collecte AJK en PK / bijdrage kerkblad

Als u de QR code scant, komt u bij 'geven' in onze eigen Kerk App. Hier kunt u uw saldo opwaarderen. Er wordt 24 cent transactiekosten gerekend. Voordeel van het opwaarderen is dat alleen bij het opwaarderen deze kosten gerekend worden. Vanuit dit saldo kunt u geven aan de wekelijkse collecte of een bijdrage voor het kerkblad doen

Mei	Kerkapp	Bankrekening	Totaal
Collecte diaconie	€ 611,00	€ 110,50	€ 721,50
Collecte kerk	€ 729,00	€ 166,50	€ 895,50

	Adriaen Janszkerk		*Pelgrimskerk*	
Zondag	*Diaconie*	*Kerk*	*Diaconie*	*Kerk*
5 mei	€ 7,35	€ 7,35	€ 23,95	€ 42,42
12 mei	€ 5,50	€ 5,50	€ 31,93	€ 23,15
19 mei	€ 22,23	€ 22,22	€ 41,20	€ 114,65
26 mei	€ 21	€ 21	€ 24,10	€ 78,85

Scan de QR code met de camera van uw telefoon of tablet.

Adriaen Janszkerk

Kasteelweg 50, IJsselmonde

Van de predikant

Rondom de diensten
Als dit kerkblad uitkomt, hebben we in korte tijd een aantal bijzondere en feestelijke diensten achter de rug! Wat mooi is het dat we samen Gods goedheid mogen vieren en onze dankbaarheid mogen uiten, in het jubileumweekend en de diensten van belijdenis en doop.

Zondag 14 juli is de laatste zondag vóór de zomerstop. Ik hoop dan zelf voor te gaan en in deze dienst zal een kindje worden gedoopt.
De zondagen 21 en 28 juli, 4 en 11 augustus is de Adriaen Janszkerk gesloten. 4 weken lang is er dan een gezamenlijke dienst in de Pelgrimskerk.
Zondag 18 augustus is de eerste dienst ná de zomerstop. Dan zal onze "buurman" ds. Simon van der Vlies van de Maranathakerk bij ons voorgaan.
Zondag 25 augustus mag ik na mijn vakantie zelf weer voorgaan.

Goede, gezegende diensten gewenst!

Geboren
We ontvingen een geboortebericht van Novi Helene Scherpenzeel, dochtertje van Dennis en Margreet Scherpenzeel. Ze is geboren op 17 mei jl. Op de kaart staat: 'Onze lieve dochter / Een volmaakt geschenk / Van onze Vader / Nieuw leven / Geborgen in zijn hand.' We feliciteren Dennis en Margreet van harte en wensen hen als gezin Gods rijke zegen toe!

Belijdenis en doop
Op 23 juni jl. hebben Annemijn van Heiningen, Hanjo Schaap, Rinske Schaap en Pieter van Voorden openbare belijdenis van het geloof afgelegd.
Op 7 juli (dat ligt nog voor ons als ik dit schrijf) zullen Daniël Klootwijk en Stephanie Soares Jamal hun geloof belijden en gedoopt worden door onderdompeling in de Maas.
Op 14 juli zal de doop worden bediend aan Novi Scherpenzeel.

We wensen deze jonge mensen en ook de kleine Novi Gods goedheid toe!

Huwelijksjubilea
Corien en Wilbert van der Stelt-Prins waren 21 mei jl. 25 jaar getrouwd. Bart en Geraldine Geervliet waren 20 juni jl. 12,5 jaar getrouwd.

We feliciteren beide echtparen van harte met dit mooie jubileum en wensen hen, met hun gezin, alle goeds en Gods zegen toe voor de toekomst!

Nieuwe leden
Peter van der Duijn Schouten en Renate van der Linden uit Ridderkerk hebben besloten zich aan te sluiten bij onze gemeente. We heten hen van harte welkom en hopen dat de gemeente een plek zal zijn waar ze mogen ontvangen en bijdragen.

Gebedsmoment
Sinds een aantal maanden was er een wekelijks gebedsmoment op woensdagavond in de Adriaen Janszkerk, bij wijze van experiment. Hoewel het fijn was om met de paar aanwezigen te bidden, is de conclusie dat een wekelijks gebedsmoment voor de meesten niet haalbaar blijkt te zijn. Inmiddels hebben we ook een paar keer samen gebeden met gemeenteleden van Meer dan Beverwaard. Ik word van deze gebedsmomenten wel enthousiast. We moedigen elkaar aan en bidden voor elkaars gemeenten.

Voor het komende seizoen zal het wekelijkse gebedsmoment vervallen, maar willen we wel (in principe) elke 2e woensdag van de maand een uur samen blijven bidden met Meer dan Beverwaard, om en om in de Adriaen Janszkerk en in House of Hope Beverwaard. Voor de zomermaanden is het om praktische twee keer achter elkaar in House of Hope Beverwaard (hoek Eckartstraat/Oude Watering): ***woensdag 10 juli*** en ***woensdag 14 augustus***, van 19:30 – 20:30 uur. Iedereen van harte welkom om daarbij aan te sluiten.

Inloop- & Bijbelmorgen
De inloop komt iedere dinsdag samen vanaf 9:45 uur in de consistorie-ruimte van de Adriaen Janszkerk. Op dinsdag 1 oktober 2024 hoop ik te starten met een nieuw seizoen van de Bijbelmorgen.

Ontvangen
Op 13/5 en 30/5 ontving ik tweemaal een gift van €50,- voor de kerk, waarvoor hartelijk dank.

New Wine
Zoals ieder jaar, zullen we ook deze zomer van 20-26 juli weer met een groep uit IJsselmonde op de zomerconferentie van New Wine zijn. Als je een dagje langs wilt komen, ben je van harte welkom! Je moet dan wel even een dagkaart bestellen via de website. Laat even wat weten, zodat we elkaar in die week kunnen ontmoeten.

Kijktip
Seizoen 4 van The Chosen is beschikbaar. The Chosen is een TV-serie over Jezus, gezien door de ogen van zijn volgelingen. Net als een historische roman zit er uiteraard ook fantasie in, maar met veel respect voor de Bijbeltekst.

De serie is gemaakt met een missie: dat meer mensen, ook in onze moderne beeldcultuur, Jezus leren kennen. Als je de serie nog niet kent, kun je het beste bij seizoen 1 beginnen. De serie is gratis te zien. Ook alle oude afleveringen zijn terug te kijken. Kijk via het Nederlandse youtube kanaal van The Chosen OF via de speciale The Chosen app (even een account aanmaken, ook NL ondertiteling).

Uw dienaar, Hans Schaap

Felicitaties
Op 7 mei vierde mevr. P.F. Wolters - Karman haar 80ste verjaardag. Op 11 mei werd mevr. J. J. Klem - v.d. Berg 95 jaar. 7 juni mochten dhr. en mevr. Krijgsman - van Engelen gedenken dat ze 50 jaar getrouwd zijn.

Allen van harte gefeliciteerd namens de gemeente van de AdriaenJansKerk. We wensen u voor de tijd die voor u ligt Gods onmisbare Zegen toe!

Vervoer naar de kerk

14 juli	Aad	Bij verhindering graag de chauffeur bellen:
21 juli	Aad	Roelof Hazewindus
28 juli	Roelof	06 578 55 400
4 aug	Aad	Bastiaan de Ruiter
11 aug	Aad	06 229 32 635
18 aug	Roelof	Aad Schuijer
25 aug	Bastiaan	06 286 26 274

Nieuwe aanmeldingen bij Wil Schuijer: 0180 412141

Oproep verspreiding kerkblad
In de AJK worden de kerkbladen altijd bij de bezorgers thuisgebracht. Dit wordt in de winter- maanden (oktober t/m april) door de heer J. van Balen gedaan. Wij zijn nog op zoek naar iemand die dit in de **zomermaanden** (mei t/m september) wil doen.
Het gaat dan om het ophalen van de kerkbladen in de Pelgrimskerk op dinsdagmiddag en deze uiterlijk woensdag bij de 10 bezorgers afleveren.
Voor meer informatie en aanmelden kun je contact opnemen met Bastiaan de Ruiter (06 - 229 32 635)

Voor de kinderen
- Elke week is er oppas
- Kinderprogramma en tienerdienst zijn nog niet bekend voor de zomermaanden

Pelgrimskerk

Reyerdijk 51, IJsselmonde

Op weg gaan

Als je je een pelgrim weet en voelt, dan weet je dat je een mens bent die onderweg is. De Hebreeën-schrijver heeft dat schitterend verwoord over de aartsvaders, 'Zij allen zijn in geloof gestorven; wat hun beloofd was hebben ze geen werkelijkheid zien worden, ze hebben slechts een glimp ervan begroet, en ze zeiden van zichzelf dat zij op aarde leefden als vreemdelingen en gasten. Door zo te spreken lieten ze blijken op doorreis te zijn naar een vaderland. En daarmee bedoelden ze niet het vaderland waaruit ze weggetrokken waren, anders waren ze daarheen wel teruggekeerd. Nee, ze keken reikhalzend uit naar een beter vaderland: het hemelse.'

Op doorreis. Dat besef is er lang niet altijd. Je moet er soms weer bij worden bepaald, mee worden geconfronteerd. In de komende weken wordt er heel veel gereisd, we "vliegen" heen en weer. Dat kan een mens goed doen: even rust, even de ontspanning, even de zon, vul maar in. Maar echt op adem komen doe je bij God.

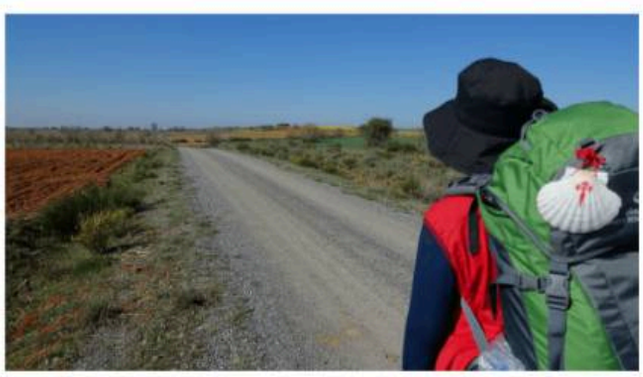

En daarom blijven elke zondag (en in het buitenland nog wel vaker) de deuren van de kerk geopend staan om de lofprijzing 'gaande te houden', om te bidden, om het Woord van God te horen, om de Zegen te ontvangen, om tot rust te komen. Elders in dit Kerkblad zijn alle gegevens over de kerkdiensten te vinden.

Voor een ieder: een zomer toegewenst onder Gods zegen. Als je op reis gaat, maar ook als u/jij thuis blijft. En waar je ook bevindt: goede, gezegende diensten voor onderweg.

Omzien naar elkaar

Mevr. **E. (Elske) van der Biezen-Nijenhuis** (Verpleeghuis 'Joachim en Anna'; Slinge 70; 3085 EW Rotterdam) heeft afgelopen maand opnieuw een CVA heeft gehad. Ze is momenteel weer stabiel, maar ze heeft verlammingsverschijnselen. De toestand van dhr. **C.E. (Ernst) Evers,** herstellend van een val, verslechterde tijdens zijn verblijf in 'de Twee Bruggen' waardoor hij opgenomen werd in het Maasstad-ziekenhuis. Echter een wonderlijke verbetering volgde, waardoor hij onlangs kon worden overgebracht naar 'Intermezzo Zuid' (Motorstraat 110; 3083 AP Rotterdam). 'Mijn tijden zijn in Uw hand.'

Mevr. **A.A. (Anneke) van Damme**, kwam heel ongelukkig te vallen. Momenteel verblijft ze in 'Smeetsland' (Pietersdijk 60, 3079 TD Rotterdam). Daar zal ze nog geruime tijd moeten revalideren. Gods sterkte toegebeden. Dat wensen we ook mevr**. A.P. (Alice) Dörr-Walraven** toe; ze verblijft vanwege onrust en verwardheid in 'Smeetsland' in 'De Koningshof' (Spinozaweg 451, 3076 EW Rotterdam)

De kracht en nabijheid van God toegebeden voor een ieder die te maken heeft met zorgen, ziekte, lijden of verdriet.

Een bericht van een aantal weken geleden: goede, geruststellende uitslagen kregen zowel dhr**. F. (Frans) Bouman** als onze koster **Ronald van Pelt** te horen. Daar zijn we met hen God dankbaar voor. Nog meer uitgesproken dankbaarheid: met mevr. **A.J.W. (Ans) van Dalen – Vis** gaat het weer wonderlijk goed. Ze bedankt ook u en jou voor het meeleven: kaartjes, aandacht en gebeden. Het heeft haar goed gedaan. Ook een hartelijke groet van mevr. **Y.E.M. (Yvonne) van Campen-Jansen** naar u, jou toe, ook de dank voor elk kaartje of telefoontje. Ondertussen verblijft ze al weer geruime tijd in de 'DrieMaasStede' (Voorberghlaan 35; 3123 AX Schiedam). Ze denkt vaak terug aan de tijd met haar man Teun in de Pelgrimskerk. Ook mevr. **J. (Janna) Lems-Henstra** wil u, jou van harte bedanken voor alle vormen van aandacht die ze ontving rondom de ziekte en overlijden van haar dochter Anje; maar ook voor haar 90-ste verjaardag. De uitslagen van de medische onderzoeken die ze onlangs ontving waren geruststellend.

Ton en Marga den Daas-Wragge (Kreileroord 99; 3079 NB Rotterdam) waren op 25 juni j.l. 60 jaar getrouwd. Nogmaals een hartelijke felicitatie en Gods zegen voor de komende tijd.

Afsluitend, voor degene die geslaagd zijn voor een examen of 'bevorderd zijn': een giga felicitatie. Geniet ervan. Mocht je niet tot die gelukkigen behoren: sterkte bij de volgende poging!

Vakantie
Wij zijn vrij/afwezig vanaf 12 juli tot en met 10 augustus. Louise den Hartog (tot 31 juli) en Wim Biezepol (vanaf 1 augustus) zijn in deze weken de pastorale aanspreekpunten. Hun tel.nrs. kunt u vinden op de zondagsbrief of in de gemeentegids. Daarnaast is voor hele dringende pastorale zaken ds. Corbert de Rooij onze pastorale achterwacht.
Een hartelijke groet, in Christus verbonden, Jeannette en Dirk van Vreeswijk

Bloemen
De bloemen zijn de laatste weken namens de gemeente van de Pelgrimskerk met een groet en ter bemoediging gegaan naar:

12 mei	fam. Siahaija
19 mei	mw. T. van Dalen
26 mei	dhr. P.M. Haze
2 juni	mw. Seitink-Jansson
9 juni	dhr. Evers
16 juni	mw. Dörr
23 juni	mw. Jumelet

Ter inspiratie - column Leo Fijen

Aangeraakt

Leo Fijen is bekend van zijn boeken en televisieprogramma's over kerken en kloosters. Plekken die hij zelf ook frequent bezoekt. De inspiratie die hij daar opdoet, deelt hij hier graag met u.

In de duinen van Egmond aan Zee ligt een akker met een geneeskrachtige bron. Daar worden in de zomer de mooiste vieringen gehouden, ter herinnering aan Adelbert. Samen met Bonifatius en Willibrord kwam hij aan land om in onze streken het christendom te brengen. Adelbert ging op weg, als een pelgrim, zoals wij met velen er in de zomer op uit trekken. Waar Bonifatius en Willibrord verder trokken, bleef Adelbert hangen in de regio van de duinen. De reden was simpel. Een duinbewoner met de naam Eggo ontfermde zich over Adelbert. Hij verleende gastvrijheid en sloot vriendschap. Wie je ook bent en waar je ook naartoe gaat, vergeet nooit deze les: voordat je op weg gaat en voordat je over het geloof wilt praten, wees gastvrij en sluit vriendschap. Gastvrijheid en vriendschap gaan vooraf aan het delen van je geloof en aan het op pad gaan als pelgrim. En dan is er nog een andere dimensie van de pelgrimage. Dat leerde ik van twee mensen die zijn opgestaan in hun leven. Ze waren verslaafd, dakloos, bodemloos en grenzeloos. Ze deden alles wat God verboden had. En toch kregen ze een nieuwe kans op de weg van het leven. Ze bestaan echt en hebben namen van deze tijd, Stephanie-Joy en Martinus. Beiden hebben hun leven omgekeerd en zijn opgestaan. Ook hier was de reden eenvoudig. Omdat er die ene mens was die hen aanraakte en hun nabij was met steeds weer die vraag: wil je opstaan en me volgen? Als je op weg gaat deze zomer, kun je niet zonder mensen die aandacht voor je hebben en je zelfs aanraken om je de hand te reiken. Sluit vriendschap, koester de gastvrijheid en laat je aanraken, dan kan het gebeuren dat je deze zomer op weg gaat en thuiskomt bij je naaste, bij God en bij jezelf.

'Wil je opstaan en me volgen?'

Oplossing puzzel

R	E	F	O	R	M	A	T	O	R
E	V	E	R		A	S	A	P	
L	O		A	T	L	A	N	T	I	S
I	R	E	N	E			K	I	L	T
K	A			E	I	K		E	L	O
W		V	E	R	T	R	E	K		E
I	S	A	R		T	I	P		O	P
E		D	U	N		B	A	L	S	A
	V	E	D	A		B	U	I	S	
G	E	M	I	S		E	L	S		V
E	N		E	S	A		E	S	L	A
N		S	T	E	R	K	T	E		G
A	B	T		R	E	A			P	E
D	U	I	K			N	E	G	E	V
E	I	G	E	N	D	O	M		N	U
		M	E	E	R		M	E	N	U
	A	A	R	T	S	V	A	D	E	R

Oecumenische gesprekskring: De zin van ziekte

In het seizoen 2024-2025 bespreekt de oecumenische gesprekskring het nieuwe boek van Alain Verheij, De zin van ziekte. Hoe kijkt de wereld aan tegen zieke mensen? Hoe probeert men hen uit beeld te houden? Hoe werkt tijd voor zieken?

De kring komt samen in de kerkenraadskamer van de Remonstrantse Arminiuskerk, Museumpark 3, tegenover het Museum Boijmans van Beuningen. De bijeenkomsten zijn op dinsdagmorgen van 10.00-12.00 uur.

De bijeenkomsten vinden plaats op 10 september, 15 oktober, 19 november, 14 januari, 11 februari, 18 maart en 22 april.

Van de deelnemers wordt een bijdrage van € 15 verwacht voor koffie en thee.

Aanmelding bij het kerkkantoor van de Remonstrantse Gemeente Rotterdam: administratie @remonstranten rotterdam.nl of 010 436 0543.

INSTRUMENTAAL ZOMERAVONDCONCERT

Op vrijdag 12 juli 2024 wordt er een instrumentaal zomerconcert gegeven in de Hervormde Kerk van Hoornaar. Musici zijn Leon Koppelman (panfluit en harp) en Jan Peter Teeuw (orgel en piano). Het thema van het concert is 'Schepping', en rondom dat thema klinken klassieke meesterwerken, populaire composities, virtuoze solo's… Daarnaast is er een improvisatie op verzoek en enkele keren samenzang. Kortom: een ontspannen en muzikale avond voor het hele gezin!

Het concert begint om 20:00 uur. De kerkdeuren aan de Dorpsweg 10b gaan een halfuur voor aanvang open. De toegang is € 10,00 (kinderen tot 12 jaar gratis). Na afloop zijn er cd's en bladmuziek van Leon en Jan Peter te koop.

Jong en oud zijn van harte welkom op dit zomerse concert!
Meer informatie: www.janpeterteeuw.nl.

Meer weten over achtergronden van het christelijk geloof ?

Dan is de cursus Theologische Vorming voor Geïnteresseerden iets voor u! In het komend lesseizoen dat loopt van september 2024 tot begin mei 2025, worden lessen gegeven in een achttal vakken: **Oude en Nieuwe Testament, Kerkgeschiedenis, Rabbinica, Filosofie, Gemeente-opbouw, Spiritualiteit en Wereldgodsdiensten.**

De lessen worden gegeven door ervaren en enthousiaste docenten. Daarbij is ook veel ruimte voor onderling gesprek, een element dat door huidige cursisten zeer gewaardeerd wordt.

De lessen worden gegeven op woensdagmorgen van 10.00 – 13.00 uur. Zij vinden plaats in de Alexanderkerk, Springerstraat 340, Rotterdam. De kosten voor dit cursusjaar van ongeveer 30 lessen zijn: **€ 240.**

Verdere informatie over cursus en aanmelding is te vinden op onze website TVGRotterdam.nl

Graag tot ziens op de cursus in de Alexanderkerk !

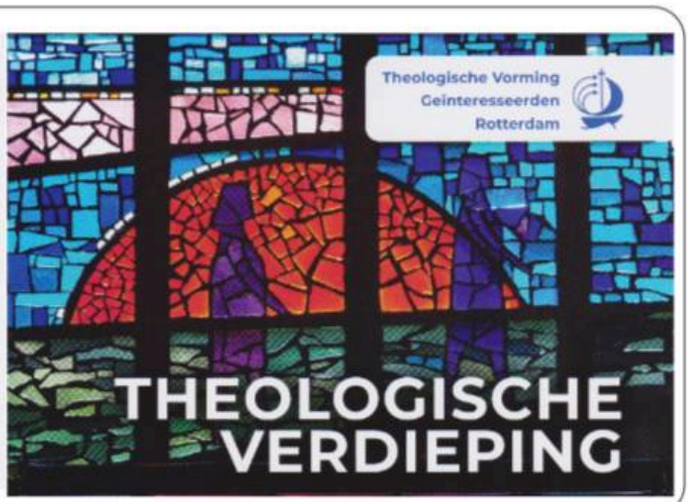

Kerk in IJsselmonde

Bezorging:
Groene Tuinkerk: 010 - 482 49 56
Via postbestelling. Losse exemplaren af te halen in de hal van de kerk.
Wijzigingen AJK en PK:
ledenadministratie@kerkinijsselmonde.nl
Niet ontvangen:
Groene Tuinkerk
Dhr. Gerrit Buizer 010 - 483 07 64
Adriaen Janszkerk
Dhr. B. de Ruiter 06 - 229 32 635
Pelgrimskerk
Dhr. Hans Welter 06 - 31 96 94 86

Redactie:
Groene Tuinkerk
Mw. Corrie Melenberg-Schop en
Dhr. Gerrit Buizer
redactie.gtk@hotmail.com
Adriaen Janszkerk
Mw. Annet de Ruiter
redactie.ajk@gmail.com
Pelgrimskerk
Mw. Germa van Veen en
Mw. Heleen Maas
kerkblad.pk@kerkinijsselmonde.nl
Eindredactie
Mw. Annet de Ruiter
06 - 246 931 87
redactie.ajk@gmail.com

Wijze van betalen:
GEREFORMEERD IJsselmonde
NL10 INGB 0000188602
NL09 RABO 0159096480
o.v.v. 'abonnement kerkblad'.
V.V.B. administratie: dhr. Krijn Telleman
Koninginneweg 169, 3078 GM,
010 - 482 81 47, ktelleman@live.nl

HERVORMD IJsselmonde
NL12INGB 0000031620
o.v.v. 'Bijdrage kerkblad'

Advertenties :
Voor informatie en een prijsopgaaf kunt u zich wenden tot dhr. Jaap Pols
advertentie@kerkinijsselmonde.nl

Eerstvolgende kopijdatum:
vrijdag 16 augustus 2024
18.00 uur voor het magazin van september 2024 met het thema:
Vrede

druk: Veldhuis Media, Raalte

Gereformeerde Kerk (www.groenetuinkerk.nl)
Kerkgebouw en kerkelijk bureau: Groene Tuinkerk,
Groene Tuin 353, 3078 KG Rotterdam,
010 - 482 49 56
kerkbu.groenetuinkerk@gmail.com
Kosters: Mw. Hennie Kranenburg, 010 - 479 02 94
Dhr. Piet van Rikxoort, 06 - 27 31 40 93
Scriba: scriba.groenetuinkerk@gmail.com

bijdragen kerk (o.a. VVB).....NL10 INGB 0000 1886 02
of .....NL09 RABO 0159 0964 80
Diaconie.....NL61 INGB 0000 2056 29
Zending.....NL32 INGB 0000 5634 99
Project Werelddiaconaat.....NL61 INGB 0000 2056 29
Bloemendienst.....NL02 INGB 0003 8639 79
t.n.v. J. Busse - Dekker en/of M.K.J. van der Meer - Koole
Kerkradio.....NL10 INGB 0000 1886 02
Collectebonnen.....NL05 INGB 0000 2864 68

Hervormde Gemeente (www.kerkinijsselmonde.nl)
Kerkgebouwen: Pelgrimskerk, *(tevens postadres)*
Reyerdijk 51, 3079 NC, Rotterdam, 010 - 482 42 08
Adriaen Janszkerk
Kasteelweg 50, 3077 BN, Rotterdam, 010 - 482 72 62
Preses kerkenraad: Mw. Jonna van den Berge-Bakker
Scriba: Dhr. Henk de Jong
scriba@kerkinijsselmonde.nl
Vertrouwenspersonen: Mw. Marjolein Bol-Plaisier (06 - 450 12 434) en
Dhr. Bastiaan de Ruiter (06 - 229 32 635),
vertrouwenspersoon@kerkinijsselmonde.nl
Ledenadministratie: ledenadministratie@kerkinijsselmonde.nl
Reyerdijk 51, 3079 NC Rotterdam
Diaconie: diaconie@kerkinijsselmonde.nl
NL30 INGB 0002 7781 42

College van Kerkrentmeesters:
Voorzitter: Dhr. Harro den Hartog
voorzitter.cvk@kerkinijsselmonde.nl
Secretaris: Dhr. William van Wijngaarden
secretaris.cvk@kerkinijsselmonde.nl
Penningmeester: Mw. Annet de Ruiter
penningmeester.cvk@kerkinijsselmonde.nl

Vrijwillige bijdrage/kerkbalans.....NL75 INGB 0002 9756 00
Alle andere acties en giften.....NL12 INGB 0000 0316 20

Hervormde begraafplaats (www.begraafplaats-ijsselmonde.nl)
Benedenrijweg 489, 3077 CJ, Rotterdam
tel. 06 -135 565 85 en 010 - 483 14 13
NL42 INGB 0007 6128 91 t.n.v. Begraafplaats Hervormde Gemeente Rotterdam IJsselmonde
Beheerder: Dhr. Cor Vink

Stichting Behoud Adriaen Janszkerk (www.adriaenjanszkerk.nl)
info@adriaenjanszkerk.nl
NL49 INGB 0000 2258 27

Op weg gaan

KiK

Kik en de muizen zijn buiten. Op het kerkplein staat een bus in de stralende zon. Er staan mensen omheen, tieners van het jongerenkoor en ook ouders. Ze hebben tassen en rugzakken bij zich. 'Dáár moet ik meer van weten!' piept Missy Muis. Zij sprint weg en verbergt zich achter een sporttas die naast de bus staat. Even later komt ze terug en doet verslag: 'De tieners gaan drie dagen weg! Naar een boerderij in Stoppelveld! Met een escape room! En een klompensjoelbak!' De muizen schreeuwen door elkaar: 'Ik wil óók mee! Ik wil óók weg!'. 'Dat kán toch niet,' bromt Kik, 'Je komt nooit in die bus. En stel je voor dat je zoekraakt!' Maar Missy gaat ervandoor. De anderen snikken: 'We zien haar nooit meer terug.'

Terwijl de jongeren afscheid nemen en instappen, klimt Missy in een roze rugzak vol hippe kleren. De chauffeur is bezig alle bagage in te laden. Maar het past niet. Het is veel te veel! Hij klimt de bus in en roept 'Luister allemaal! Jullie mochten één grote tas meenemen. Wie heeft er méér dan EEN ingeleverd?' Veel handen gaan omhoog. 'Wie meer dan TWEE? Wie meer dan DRIE?' Uiteindelijk moeten vier tieners uitstappen. Ze moeten hun spullen in één tas doen. Wat overblijft wordt in de pastorie gezet. Dan vertrekt de bus. De muisjes treuren: 'Arme Missy. Ze is weg.' Maar in de pastorie piept een neusje uit een roze rugzak vol hippe kleren...

Woordzoeker

Je gaat op weg ...
en wat neem je NIET mee?
In deze woordzoeker zitten 15 woorden verstopt.
Je vindt ze horizontaal, verticaal en diagonaal (niet achterstevoren).
Een letter kan meerdere keren gebruikt worden.
Streep de woorden die je vindt, weg. Dan vertellen de letters die overblijven wat je echt NIET mee hoeft te nemen!

ADRESSEN
BAL
CRÈME
JEANS
ONDERGOED
PYJAMA
SLOFFEN
SNEAKERS
SOKKEN
SPORTBROEK
TELEFOON
TOILETTAS
TRUIEN
WATERFLES
ZEEP

M	S	S	N	E	A	K	E	R	S
O	L	P	B	W	J	E	A	N	S
N	O	O	U	A	I	Z	E	P	A
D	F	R	E	T	L	I	Z	Y	D
E	F	T	N	E	U	I	E	J	R
R	E	B	C	R	E	M	E	A	E
G	N	R	T	F	S	S	P	M	S
O	T	O	I	L	E	T	T	A	S
E	T	E	L	E	F	O	O	N	E
D	E	K	N	S	O	K	K	E	N

Oplossing: MUIZENISSEN

Uit de Bijbel

'Jezus zei: Maak je niet bezorgd over wat je zult eten of wat je moet aantrekken. God zorgt voor de vogels en de bloemen. Hij zal ook voor jullie zorgen. Zoek eerst de nieuwe wereld van God, en de rest krijg je er vanzelf bij!' Naar Matteüs 6:25-34

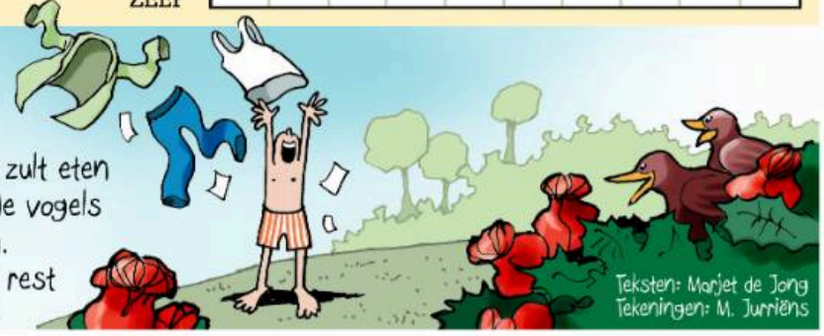

Teksten: Marjet de Jong
Tekeningen: M. Jurriëns